

**Programa de Acciones Experimentales**

# **Plan de Inserción Laboral a través de Empresas Simuladas (PILES)**

Subvencionado por



Servicio Andaluz de Empleo  
**CONSEJERÍA DE EMPLEO, EMPRESA Y COMERCIO**

Ejecuta/Promueve



**PRODETUR**



# ¿Qué es el PILES?

El **Plan de Inserción Laboral a través de Empresas Simuladas (PILES)** está enmarcado en el **Programa de Acciones Experimentales** del Servicio Andaluz de Empleo que tiene por objeto **promover la Inserción Laboral** de personas demandantes de empleo a través de acciones de Información, Orientación, Asesoramiento Laboral y Formación.

## ¿Qué Ofrece?

!! A las personas **demandantes de empleo**

**Información** para el empleo. Mercado laboral

**Orientación:** itinerarios de formación y empleo personalizado

**Asesoramiento**, apoyo y guía personal

**Búsqueda Activa de Empleo**

**Intermediación Laboral**

**Formación** adaptada al mercado laboral y al perfil del demandante empleo

**Simulación de Empresa**, experiencia laboral práctica

Asesoramiento y acompañamiento al **Autoempleo**

!! Al **tejido empresarial**

**Personal cualificado** en función de las necesidades de su empresa

**Ahorro de costes** de formación y adaptación a puestos de trabajo

**Procesos de formación** de candidatos, formación adaptada a las necesidades reales del puesto de trabajo.

Asesoramiento y  
Orientación  
Laboral

Formación

Búsqueda  
Activa de  
empleo

## Inserción Laboral

Mejora, actitudes y  
competencias



Simulación de  
Empresas

Subvencionado por



Servicio Andaluz de Empleo  
CONSEJERÍA DE EMPLEO, EMPRESA Y COMERCIO

Ejecuta/Promueve



PRODETUR



# Aprender haciendo, Aprender trabajando

# La Simulación de Empresa

1. La metodología de Simulación de Empresas permite a las/os participantes adquirir una **experiencia laboral** idéntica a la real. Esto se consigue llevando la oficina de trabajo al aula de la Empresa Simulada.
2. La **Empresa Simulada** se distribuye en dos áreas: el Área Comercial y el Área de Administración, en cada una de ellas con sus respectivos puestos de trabajo:

## Área Comercial

Recepción, almacén, facturación, compras y atención al cliente.

## Área de Administración

Departamento de Recursos Humanos: contratación e incidencias, nóminas y seguros sociales.

Departamento Contable: contabilidad manual, tesorería, organismos oficiales y contabilidad informatizada.

3. Las personas participantes en la Empresa Simulada adquieren las **habilidades necesarias para la adaptación a un puesto de trabajo** en una empresa real: puntualidad, trabajo en equipo, responsabilidad, capacidad negociadora, autonomía.
4. Las empresas simuladas llevan a cabo su **actividad comercial a través de la Red de Empresas Simuladas y de la Agencia de Simulación Prodetur (ASP)**.
5. La Agencia de Simulación Prodetur tiene por misión **simular los agentes y circunstancias del mercado** para dar sentido al desarrollo de las actividades comerciales de las Empresas Simuladas conectadas en red a través de la PLATAFORMA DE SIMULACIÓN: Entidades Financieras, Hacienda Pública, Tesorería General de la Seguridad Social, Mutuas de Accidente...
6. Simulación de Empresa permite a las **personas emprendedoras** entrenarse como futuros empresarios y empresarias obteniendo una visión global de las **gestión de su propia empresa**.

Subvencionado por



Servicio Andaluz de Empleo  
CONSEJERÍA DE EMPLEO, EMPRESA Y COMERCIO

Ejecuta/Promueve



PRODETUR

Colabora



## Aprender haciendo, Aprender trabajando

# PILES

## Plan de Inserción Laboral a través de Empresas Simuladas

Orientación Laboral  
Formación  
Simulación de Empresa  
Promoción de la Inserción Laboral

### Destinatarios

Personas desempleadas inscritas en el Servicio Andaluz de Empleo

### + Información

#### Ayuntamiento de Osuna

Teléfono: 954 81 58 51 – Ext. 1087  
Dirección: Área de Desarrollo Económico  
Cuesta de San Antón, 2

#### PRODETUR, S.A.U.

Teléfono: 954 48 68 00  
Email: [agenciasimulacion@prodetur.es](mailto:agenciasimulacion@prodetur.es)

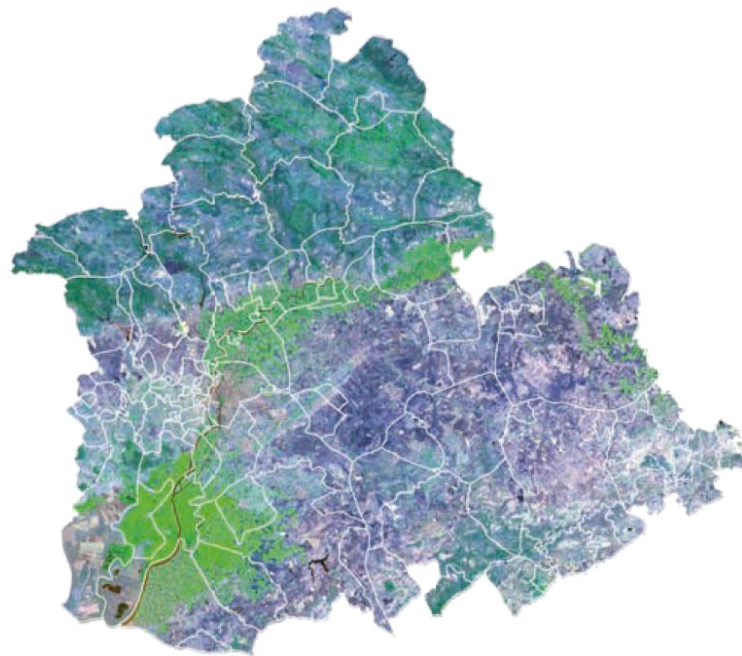

- Alcalá de Guadaira
- Algaba, La
- Arahal
- Cabezas de S. Juan, Las
- Camas
- Carmona
- Castilleja de la Cuesta
- Coria del Río
- Dos Hermanas
- Écija
- Guillena
- Lebrija
- Lora del Río
- Mairena del Aljarafe
- Marchena
- Morón de la Frontera
- Osuna
- Palacios y Villafranca, Los
- Pilas
- Puebla del Río, La
- Rinconada, La
- San Juan de Aznalfarache
- Sanlúcar la Mayor
- Utrera
- Viso del Alcor, El

Subvencionado por



Servicio Andaluz de Empleo  
CONSEJERÍA DE EMPLEO, EMPRESA Y COMERCIO

Ejecuta/Promueve



PRODETUR

